

2023 年度
四川省乐山职业技术
学 属医
单位决算

目录

公 告 : 2024 9 23

一 分 单 位 况.....	4
二 分 2023 单 位 决 况	4
三 分 名	12
四 分 件.....	15
五 分	16

(: 单位)

第一分单位概况

一、主要职

2021 7 以 医 业务 全 停 。 2023 6 医
人员 分 。 产 、 债务化 后 作在
中。

二、机构 置

上 主 了 医 后 作 ， 在各
下 作。

第二分 2023 年度单位决算情况 明

一、收入支出决算总体情况 明

2023 、 均为 19.49 万元。与 2022
， 、 各减 85.96 万元，下 81.52%。主 变动
原因 2023 3 医 冻 后，剩余
上 主 列 。



(图 1: 、 决 变动 况图)(图)

二、收入决算情况 明

2023 入合 19.49 万元，其中：一 公共 入 19.33 万元，占 99.18%；其他 入 0.16 万元，占 0.81%。

(: 于 决 01 ， 仅 列 单位 及 入。)

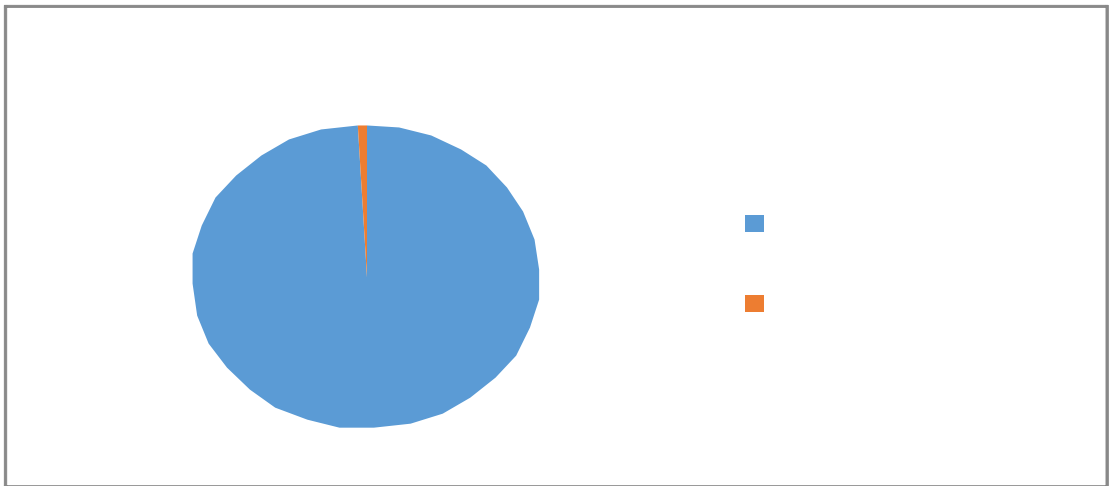

(图 2: 入决 图)(图)

三、支出决算情况 明

2023 出合 19.49 万元，其中： 出
19.49 万元，占 100%。

(: 于 决 04 ， 仅 列 单 位 及
出。)

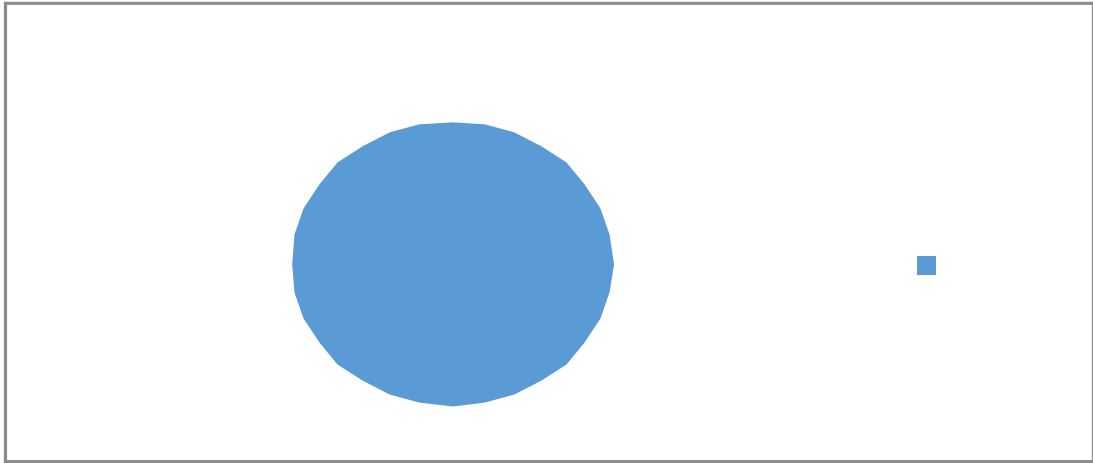

(图 3: 出决 图)(图)

四、 财政拨款收入支出决算总体情况 明

2023 、 均为 19.33 万元。与 2022
, 、 各减 84.88 万元，下
81.45%。主 变动原因 2023 3 医 冻 后，
剩余 上 主 列 。

(: 于 决 01-1)

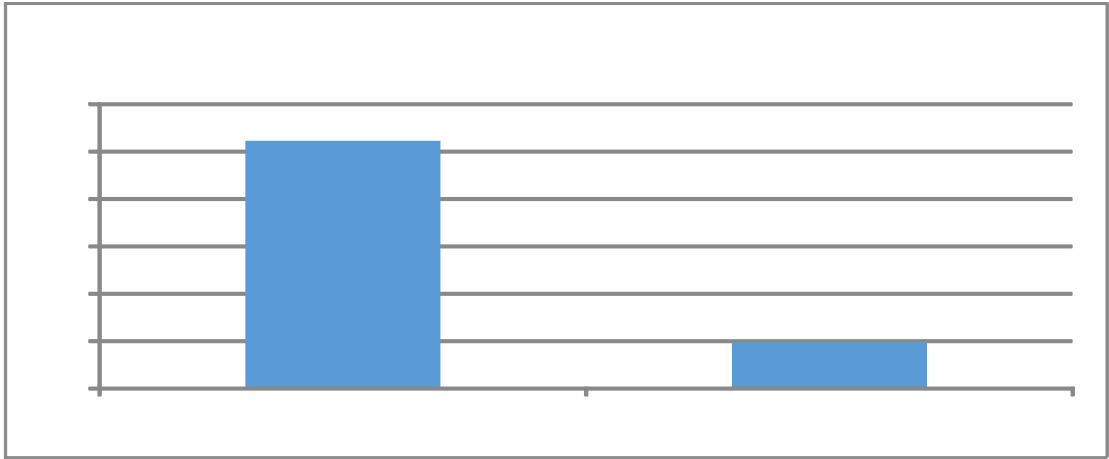

(图 4: 、 决 变动 况)(图)

五、一般公共预算财政拨款支出决算情况 明

(一) 一 公共 出决 体 况

2023 一 公共 出 19.33 万元, 占
 出合 99.18%。与 2022 , 一 公共
 出减 84.88 万元, 下 81.45%。主 变动原因
 2023 3 医 冻 后, 剩余 上
 主 列 。

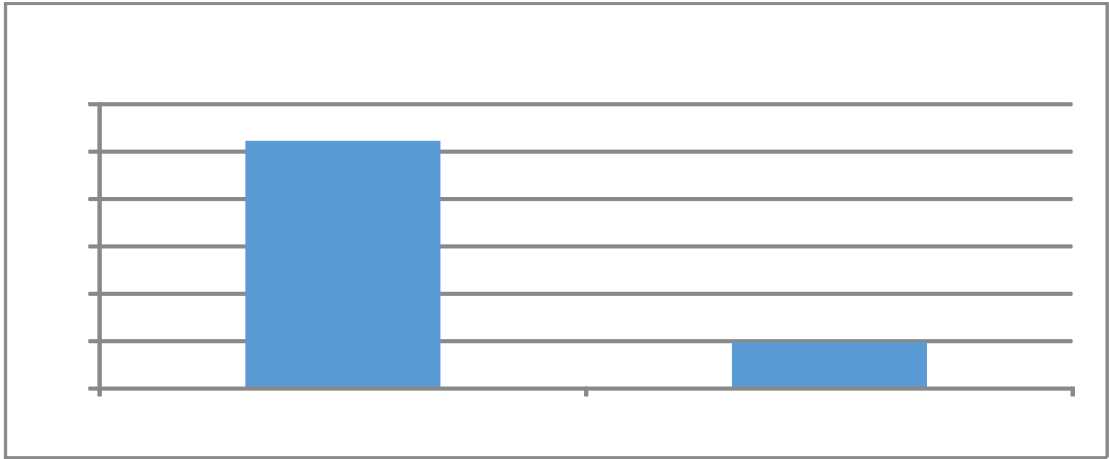

(图 5: 一 公共 出决 变动 况)(图)

(二) 一 公共 出决 况

2023 一 公共 出 19.33 万元, 主 于以下 : 会保 和 业 出 2.14 万元, 占 11.07%; 卫 健 出 17.19 万元, 占 88.93%。

(: 于 决 01-1 , 仅 列 单位 及 全 功 分 , 。)

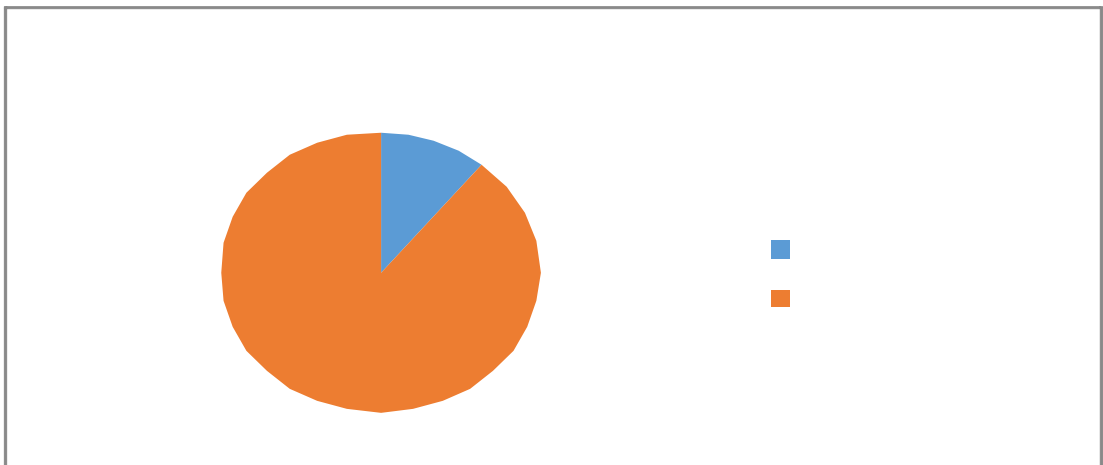

(图 6: 一 公共 出决)(图)

(三) 一 公共 出决 具体 况

2023 一 公共 出决 为 19.33, 100%。其中:

1. 会保 和 业 出() 事业单位养 出() 事业单位 休(): 出决 为 2.4 万元, 100%, 决 于 。

2. 卫 健 出() 公 医 () 合医 (): 出决 为 17.19 万元, 100%, 决 于 。

(: 于 决 01-1 和 决 08 , 仅 列 单位 及 全 功 分 , 。上 “ ” 口 为全 。 减变动原因为决 < >和全 < > , 与 可以不写原因。)

六、一般公共 算 政拨款基本支出决算情况 明

2023 一 公共 出 19.33 万元, 其中:

人员 19.33 万元, 主 包 : 、 休 、 其他 个人和 助 出。

(: 于 决 07 和 决 08-1 , 仅 列 单 位 出 及 分 。)

七、 财政拨款“三公”经 支出决算情况 明

(一) “三公” 出决 体 况

2023 “三公” 出决 为 0 万元，
0%， 上 加/减 0 万元， /下 0%。

(: 上 “ ” 口 为全 ， 包 一 公共
和 出决 况。)

(二) “三公” 出决 具体 况

2023 “三公” 出决 中，因公出国
() 出决 0 万元，占 0%；公务 及
出决 0 万元，占 0%；公务 出决 0 万元，占
0%。具体 况 下：

(图 7: “三公” 出) (图)

1. 因公出国 () 出 0 万元， 0%。全

因公出国 () 团 0 ， 出国 () 0 人。因公出国

() 出决 2022 加/减 0 万元， /下 0%。

2. 公务 及 出 0 万元， 0%。

公务 及 出决 2022 加/减
0 万元， /下 0%。

其中：公务 出 0 万元。全

公务 0 。

公务 出 0 万元。

3. 公务 出 0 万元， 0%。

国内公务 出 0 万元。

事 出 0 万元。

八、政府性基 算支出决算情况 明

2023 出 0 万元。

九、国有 本经营 算支出决算情况 明

2023 国 出 0 万元。

十、其他 要事 的情况 明

(一) 关 出 况

2023 ,乐 业 医 关
出 0 万元, 2022 加/减 0 万元, /下 0%(
与 2022 决)。

(: 于 决 03)

(二) 出 况

2023 ,乐 业 医 业 出
0 万元。

(: 于 决 03)

(三) 国 产占 使 况

2023 12 31 ,乐 业 医
共 4 ,其中:副 () 及以上 0 、
主 0 、 信 0 、 保
0 、 勤 0 、 专业 2 、 休

0、其他 2。其中：其他 主 于
作。单价 100 万元（含）以上 1 台（）。

（： 于 决 03， 单位决
列 况。）

（四） 况

单位在 2023 。

第三 分 名 解

1. 入： 单位从同 取
。
2. 事业 入： 事业单位 专业业务 动及 助 动
取 入。
3. 入： 事业单位在专业业务 动及其 助 动
之 动取 入。
4. 其他 入： 单位取 上 入以 各 入。
5. 使 余（含专 余）： 事业单位使
以前 余
。
6. 初 和 余： 以前 、 到
关 使 。
7. 余分： 事业单位 会 制
、 取 专 余以及 入 余 。
8. 和 余： 单位 关 到下 以

后 使 。

9. 会保 和 业 出 () 事业单位养 出
() 事业单位 休 () : 发 休 。

10. 卫 健 出 () 公 医 () 合医 () :
合医 人员及 。

11. 出: 为保 、 作
任务 发 人员 出和公 出。

12. 出: 在 出之 为 任务
和事业发 发 出。

13. 出: 事业单位在专业业务 动及其 助
动之 动发 出。

14. “三公” : 单位 因公出国
() 、公务 及 和公务 。其中, 因
公出国 () 反 单位公务出国 () 国 、国
交 、住 、伙 、 、公 出;
公务 及 反 单位公务 出 (含
) 及 、 、 修 、 、保
出; 公务 反 单位 各 公务
(含) 出。

15. 关 : 为保 单位 (含参 公务员
事业单位) 于 买 和 务 各 , 包
办公及印刷 、 、 、会 、 利 、
修 、 专 及一 、办公 、办

公 取 、办公 业 、公务
以及其他 。

（名 分 各单位 列 况 列，
单位 减名 内 。）

第四 分 件

（：作，各单位可在
一体化 — 合 — 块中下
单位“出（2023）”，
作为 件予以公。）

第五 分 表

一、 入 出决

二、 入决

三、 出决

四、 入 出决

五、 出决

六、 一 公共 出决

七、 一 公共 出决

八、 一 公共 出决

九、 一 公共 出决

十、 入 出决

十一、 国 入 出决

十二、 国 出决

十三、 “三公” 出决

收入支出决算总表

01
:

2023

		1			2
	1	19.33		32	
	2			33	
	3			34	
	4			35	
	5			36	
	6			37	
	7			38	
	8	0.16		39	2.14
	9			40	17.35
	10			41	
	11			42	
	12			43	
	13			44	
	14			45	
	15			46	
	16			47	
	17			48	
	18			49	
	19			50	
	20			51	
	21			52	
	22			53	
	23			54	
	24			55	
	25			56	
	26			57	
	27	19.49		58	19.49
	28			59	
	29			60	
	31	19.49		62	19.49

1. /
2.

||
||

2023

02
:

		1	2	3	4	5	6	7			
		19.49	19.33						0.16		
208		2.14	2.14								
20805		2.14	2.14								
2080502		2.14	2.14								
210		17.35	17.20						0.16		
21002		17.35	17.20						0.16		
2100201		17.35	17.20						0.16		

2023

:

			1	2	3	4	5	6
			19.49	19.49				
208			2.14	2.14				
20805			2.14	2.14				
2080502			2.14	2.14				
210			17.35	17.35				
21002			17.35	17.35				
2100201			17.35	17.35				

" "

/

2023

		1									
				2		3		4		5	
	1		19.33		33						
	2				34						
	3				35						
	4				36						
	5				37						
	6				38						
	7				39						
	8				40	2.14		2.14			
	9				41	17.20		17.20			
	10				42						
	11				43						
	12				44						
	13				45						
	14				46						
	15				47						
	16				48						
	17				49						
	18				50						
	19				51						
	20				52						
	21				53						
	22				54						
	23				55						
	24				56						
	25				57						
	26				58						
	27		19.33		59	19.33		19.33			
	28				60						
	29				61						
	30				62						
	31				63						
	32		19.33		64	19.33		19.33			

		1	19.33	19.33	19.33	
301		2	11.95	11.95	11.95	
30101		3	11.95	11.95	11.95	
30102		4				
30103		5				
30106		6				
30107		7				
30108		8				
30109		9				
30110		10				
30111		11				
30112		12				
30113		13				
30114		14				
30199		15				
302		16				
30201		17				
30202		18				
30203		19				
30204		20				
30205		21				
30206		22				
30207		23				
30208		24				
30209		25				
30211		26				
30212		27				
30213		28				
30214		29				
30215		30				
30216		31				
30217		32				
30218		33				
30224		34				
30225		35				
30226		36				
30227		37				
30228		38				

30229	39		
30231	40		
30239	41		
30240	42		
30299	43		
303	44	7.38	7.38
30301	45	2.14	2.14
30302	46		
30303	47		
30304	48		
30305	49		
30306	50		
30307	51		
30308	52		
30309	53		
30310	54		
30311	55		
30399	56	5.25	5.25
307	57		
30701	58		
30702	59		
30703	60		
30704	61		
309	62		
30901	63		
30902	64		
30903	65		
30905	66		
30906	67		
30907	68		
30908	69		
30913	70		
30919	71		
30921	72		
30922	73		
30999	74		
310	75		
31001	76		
31002	77		

31003		78										
31005		79										
31006		80										
31007		81										
31008		82										
31009		83										
31010		84										
31011		85										
31012		86										
31013		87										
31019		88										
31021		89										
31022		90										
31099		91										
311		92										
31101		93										
31199		94										
312		95										
31201		96										
31203		97										
31204		98										
31205		99										
31299		100										
313		101										
31302		102										
31303		103										
31304		104										
399		105										
39907		106										
39908		107										
39909		108										
39910		109										
39999		110										

“ ”

/

2023

:

			1	2	3
			19.33	19.33	
208			2.14	2.14	
20805			2.14	2.14	
2080502			2.14	2.14	
210			17.20	17.20	
21002			17.20	17.20	
2100201			17.20	17.20	

" "

/

一般公共预算财政拨款支出决算明细表

07
:

2023

				1	2	3	4	5	6	7	8	9	10	11	12	13
				19.33	11.95	11.95										
208				2.14												
20805				2.14												
2080502				2.14												
210				17.20	11.95	11.95										
21002				17.20	11.95	11.95										
2100201				17.20	11.95	11.95										

一般公共预算财政拨款支出决算明细表

07

2023

:

			14	15	16	17	18	19	20	21	22	23	24	25	26	27
208																
20805																
2080502																
210																
21002																
2100201																

一般公共预算财政拨款支出决算明细表

2023

07
:

一般公共预算财政拨款支出决算明细表

2023

07
:

				42	43	44	45	46	47	48	49	50	51	52	53	54
						7.38	2.14									
208						2.14	2.14									
20805						2.14	2.14									
2080502						2.14	2.14									
210						5.25										
21002						5.25										
2100201						5.25										

一般公共预算财政拨款支出决算明细表

一般公共预算财政拨款支出决算明细表

2023

07
:

			69	70	71	72	73	74	75	76	77	78	79	80	81	82
208																
20805																
2080502																
210																
21002																
2100201																

一般公共预算财政拨款支出决算明细表

2023

07
:

				83	84	85	86	87	88	89	90	91	92	93	94	95	96
208																	
20805																	
2080502																	
210																	
21002																	
2100201																	

一般公共预算财政拨款支出决算明细表

07
:

2023

			97	98	99	100	101	102	103	104	105	106	107	108	109	110
208																
20805																
2080502																
210																
21002																
2100201																

2023

:

301		11.95	302			307	
30101		11.95	30201			30701	
30102			30202			30702	
30103			30203			310	
30106			30204			31001	
30107			30205			31002	
30108			30206			31003	
30109			30207			31005	
30110			30208			31006	
30111			30209			31007	
30112			30211			31008	
30113			30212			31009	
30114			30213			31010	
30199			30214			31011	
303		7.38	30215			31012	
30301		2.14	30216			31013	
30302			30217			31019	
30303			30218			31021	
30304			30224			31022	
30305			30225			31099	
30306			30226			399	
30307			30227			39907	
30308			30228			39908	
30309			30229			39909	
30310			30231			39910	
30311			30239			39999	
30399		5.25	30240				
			30299				
		19.33					

" "

/

2023

09

:

" "

/

2023

10
:

"/

/

2023

11
:

“ ”
/

/

2023

12

:

/
/

“ ”

2023

“ ”

“ ”